REGIONE LAZIO
- Dipartimento Territorio -

PIANO REGIONALE DI TUTELA DELLE ACQUE
D.Lgs 152/1999

Tavola n° 6
STATO DI QUALITA'

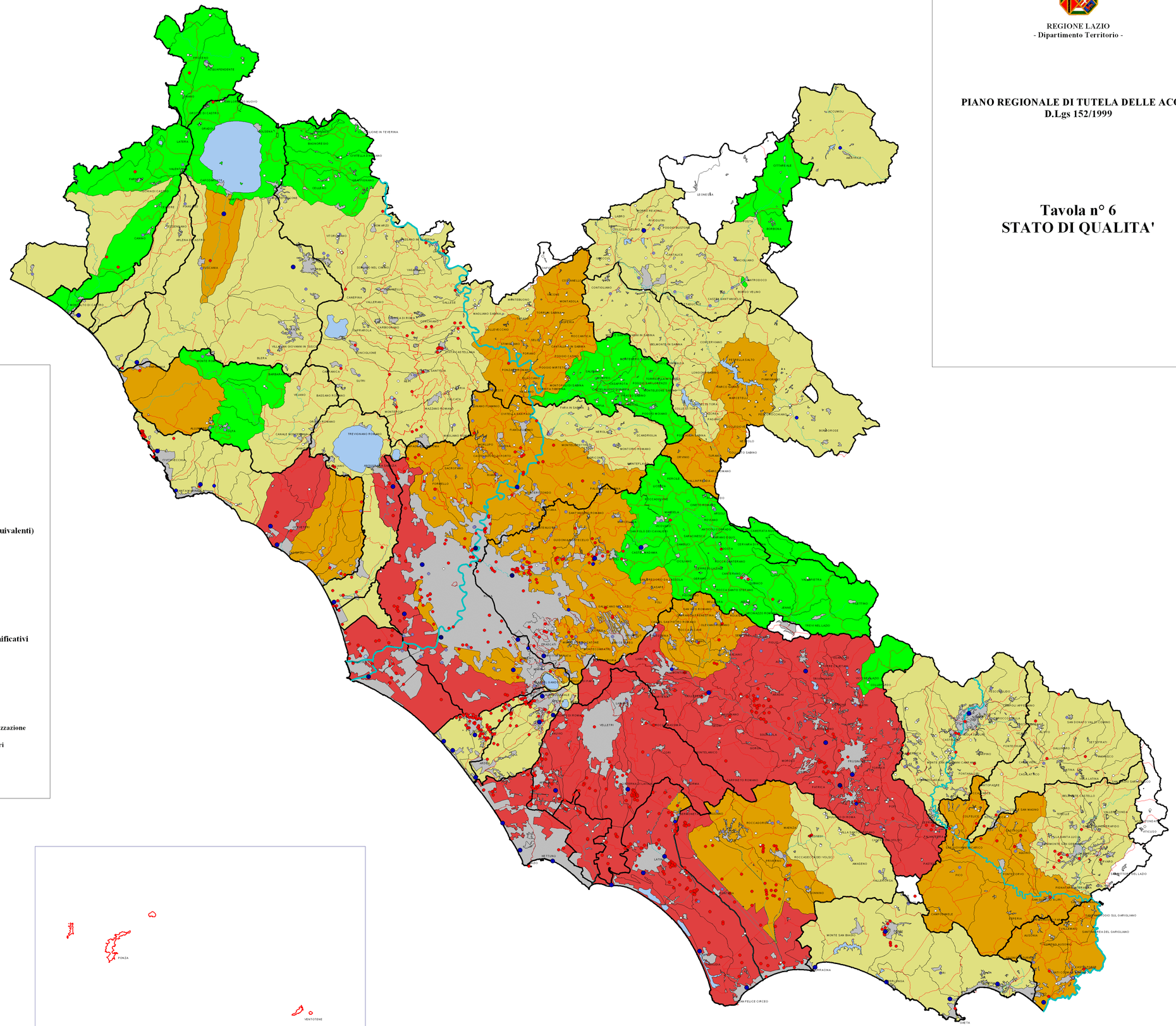

LEGENDA

Limiti di bacino

Bacini: classi di qualità

- Classe 1: Elevato
- Classe 2: Buono
- Classe 3: Sufficiente
- Classe 4: Scadente
- Classe 5: Pessimo
- Non classificato

Potenzialità depurativa (ab.equivalenti)

- < 2.000
- 2.000 - 10.000
- 10.000 - 15.000
- 15.000 - 150.000
- > 150.000
- Scarichi industriali

Classi di portata sui fiumi significativi

- Classe 1:<5 mc/sec
- Classe 2: 5-25 mc/sec
- Classe 3: 25-50 mc/sec
- Classe 4: 50-80 mc/sec
- Classe 5: >80 mc/sec
- Aree ad elevata antropizzazione
- Principali bacini lacustri
- Limiti regionali
- Limiti comunali

Scala 1:250.000